



**HIRSLANDEN**

KLINIK AM ROSENBERG  
KLINIK STEPHANSHORN



FACHFRAU/-MANN BETRIEBSUNTERHALT EFZ  
FACHRICHTUNG HAUSDIENTST

FILM AB  
KLINIK AM ROSENBERG  
KLINIK STEPHANSHORN

**PAUL, 17:  
BEI UNS WECHSELST DU  
NICHT NUR GLÜHBIRNEN.  
ES GEHT AUCH GRÖSSER.**



## FACHFRAU/-MANN BETRIEBSUNTERHALT EFZ FACHRICHTUNG HAUSDIENST

### Aufgabenbereich

- Bauliche wie auch betriebliche Unterhaltsarbeiten, z.B. Kontrolle und Wartung der Heizung und Lüftung
- Überwachung der Haustechnik und Wartung von Mobilien und Maschinen
- Gartenarbeiten bzw. Grünpflege
- Reinigung und Recycling

### Anforderungen

Sekundarschulabschluss oder Realschulabschluss, 10. Schuljahr

### Dauer der Ausbildung

3 Jahre  
Mit BMS möglich

### Abschluss

Eidg. Fähigkeitszeugnis (EFZ)

### Schultage

1.-3. Lehrjahr: 1 Tag pro Woche

### ANMELDEFORMULAR ZUM SCHNUPPERN

Klinik Am Rosenberg



Klinik Stephanshorn





**HIRSLANDEN**

KLINIK AM ROSENBERG  
KLINIK STEPHANSHORN



**FACHFRAU/-MANN GESUNDHEIT EFZ**



**FILM AB  
KLINIK AM ROSENBERG**

**FILM AB  
KLINIK STEPHANSHORN**

**ALESSIA, 16:  
WIR HABEN STETS  
DEN FINGER AM PULS.  
UND DEN DRUCK IM GRIFF.**



## FACHFRAU/-MANN GESUNDHEIT EFZ

### Aufgabenbereich

- Pflegen und Betreuen von Patient\*innen auch in anspruchsvollen Situationen
- Medizinaltechnische Verrichtungen
- Fördern und Erhalten von Gesundheit und Hygiene
- Gestalten des Alltags
- Hauswirtschaftliche Aufgaben
- Administration und Logistik

### Anforderungen

Sekundarschulabschluss oder guter Realschulabschluss, 10. Schuljahr

### Dauer der Ausbildung

3 Jahre  
Mit BMS möglich

### Abschluss

Eidg. Fähigkeitszeugnis (EFZ)

### Schultage

1. und 2. Lehrjahr: 2 Tage pro Woche  
3. Lehrjahr: 1 Tag pro Woche

### ANMELDEFORMULAR ZUM SCHNUPPERN

Klinik Am Rosenberg



Klinik Stephanshorn







**HIRSLANDEN**

KLINIK AM ROSENBERG  
KLINIK STEPHANSHORN



FILM AB  
KLINIK AM ROSENBERG



FILM AB  
KLINIK STEPHANSHORN

FACHFRAU/-MANN  
HOTELLERIE-HAUSWIRTSCHAFT EFZ  
FACHRICHTUNG HAUSWIRTSCHAFT

**TAYA, 17:  
ICH SCHAU IN EINE  
GLÄNZENDE ZUKUNFT.  
UND DAS TAGTÄGLICH.**



## FACHFRAU/-MANN HOTELLERIE-HAUSWIRTSCHAFT EFZ FACHRICHTUNG HAUSWIRTSCHAFT

### Aufgabenbereich

- Reinigen und Gestalten von Räumen
- Servieren von Getränken und Speisen
- Sicherstellen der Wäscheversorgung
- Organisieren und Umsetzen von Betriebsabläufen

### Anforderungen

Sekundarschulabschluss oder  
Realschulabschluss, 10. Schuljahr

### Dauer der Ausbildung

3 Jahre  
Mit BMS möglich

### Abschluss

Eidg. Fähigkeitszeugnis (EFZ)

### Schultage

1.-3. Lehrjahr: 1 Tag pro Woche

### ANMELDEFORMULAR ZUM SCHNUPPERN

Klinik Am Rosenberg



Klinik Stephanshorn





**HIRSLANDEN**

KLINIK AM ROSENBERG  
KLINIK STEPHANSHORN

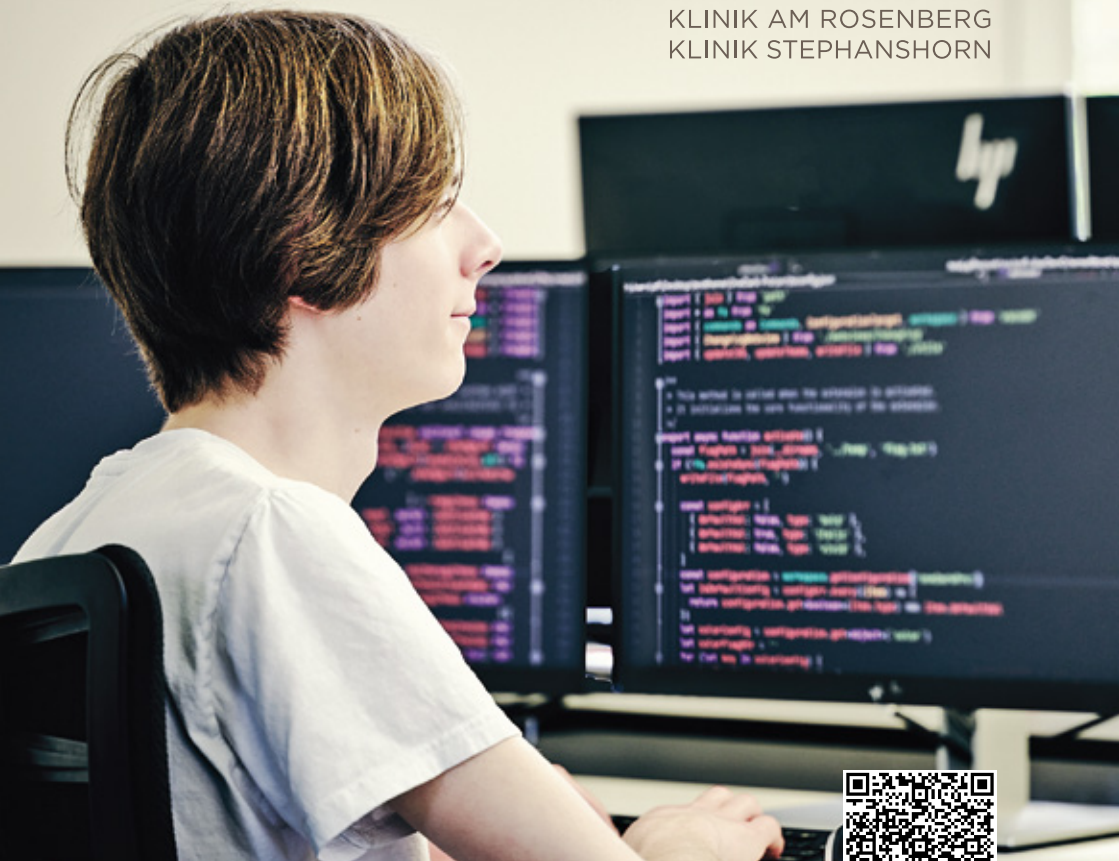

ICT-FACHFRAU/-MANN EFZ

FILM AB  
KLINIK STEPHANSHORN

**LUCIEN, 17:  
FRÜHER WOLLTE ICH MEDIZIN  
STUDIERN. HEUTE UNTER-  
STÜTZEN MEINE IT-SKILLS  
UNSERE MITARBEITENDEN.**



## ICT-FACHFRAU/-MANN EFZ

### AUFGABENBEREICH

- Kundenbetreuung
- Hard- und Software installieren/konfigurieren
- Anwenderinnen und Anwender instruieren
- ICT-Support
- Wartung von ICT-Benutzerendgeräten

### Anforderungen

Sekundarschulabschluss oder  
guter Realschulabschluss, 10. Schuljahr

### Dauer der Ausbildung

3 Jahre  
Mit BMS möglich

### Abschluss

Eidg. Fähigkeitszeugnis (EFZ)

### Schultage

1. Lehrjahr: 2 Tage pro Woche
2. und 3. Lehrjahr: 1 Tag pro Woche

## ANMELDEFORMULAR ZUM SCHNUPPERN

Klinik Stephanshorn







**HIRSLANDEN**

KLINIK AM ROSENBERG  
KLINIK STEPHANSHORN



FILM AB  
KLINIK AM ROSENBERG



FILM AB  
KLINIK STEPHANSHORN

**KOCH/KÖCHIN EFZ**

**JOA, 17:  
ARBEITEN IM  
SCHLEMMERPARADIES.  
WAS WILLST DU MEHR?**



## KOCH/KÖCHIN EFZ

### Aufgabenbereich

- Einkauf, Herstellung und Zubereitung von Nahrungsmitteln unter Berücksichtigung der Nachhaltigkeit
- Einsatz von modernen Arbeitsgeräten und professioneller Küchentechnik
- Erarbeitung von Menüvorschlägen
- Optimale Präsentation der Gerichte
- Einhaltung von strengen hygienischen Richtlinien

### Anforderungen

Sekundarschulabschluss oder Realschulabschluss, 10. Schuljahr

### Dauer der Ausbildung

3 Jahre  
Mit BMS möglich

### Abschluss

Eidg. Fähigkeitszeugnis (EFZ)

### Schultage

1.-3. Lehrjahr: 1 Tag pro Woche

### ANMELDEFORMULAR ZUM SCHNUPPERN

Klinik Am Rosenberg



Klinik Stephanshorn





**HIRSLANDEN**

KLINIK AM ROSENBERG  
KLINIK STEPHANSHORN



**MEDIZINISCHE/-R PRAXISASSISTENT/-IN EFZ**

FILM AB  
KLINIK STEPHANSHORN

**JAYENNE, 17:  
ADIEU NADEL-PHOBIE!  
WIR SIND PROFIS IM  
UMGANG MIT SPRITZEN  
UND KANÜLEN.**



## MEDIZINISCHE/-R PRAXISASSISTENT/-IN EFZ

### Aufgabenbereich

- Empfang und Betreuung der Patient\*innen
- Medizinaltechnische Verrichtungen
- Labor
- Röntgen
- Assistenz bei Untersuchungen
- Administration und Logistik

### Anforderungen

Sekundarschulabschluss oder  
guter Realschulabschluss, 10. Schuljahr

### Dauer der Ausbildung

3 Jahre  
Mit BMS möglich

### Abschluss

Edg. Fähigkeitszeugnis (EFZ)

### Schultage

1. Lehrjahr: 2 Tage pro Woche
2. Lehrjahr: 1,5 Tage pro Woche
3. Lehrjahr: 1 Tag pro Woche

## ANMELDEFORMULAR ZUM SCHNUPPERN

Klinik Stephanshorn

