

# ENTNAHME SPEICHELPROBE

## Anleitung

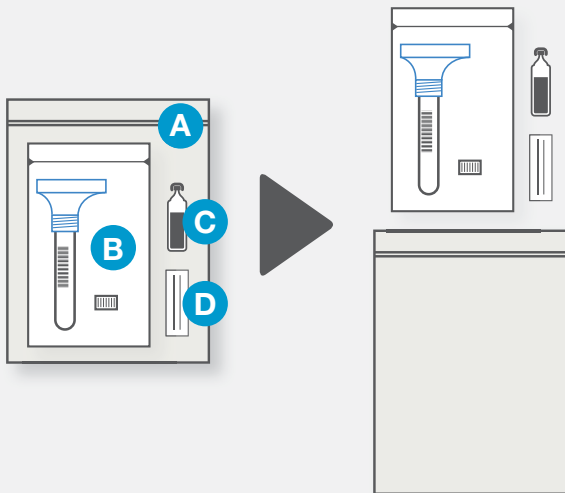

**1** Minigrip-Beutel (A) öffnen - Beutel mit Spuckeinheit (B), Ampulle mit Kochsalzlösung (C) und Etikette (D) bereitlegen.

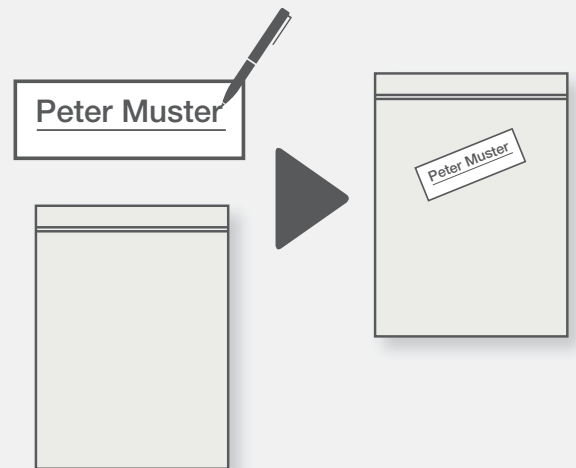

**2** Etikette mit Namen beschriften und auf Minigrip-Beutel kleben.

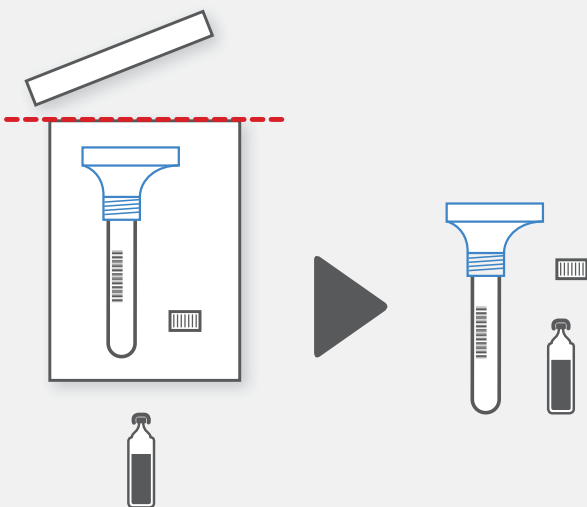

**3** Beutel mit Spuckeinheit öffnen und Inhalt (Probenröhrchen mit Trichter, Deckel) sowie Ampulle mit Kochsalzlösung bereitlegen.

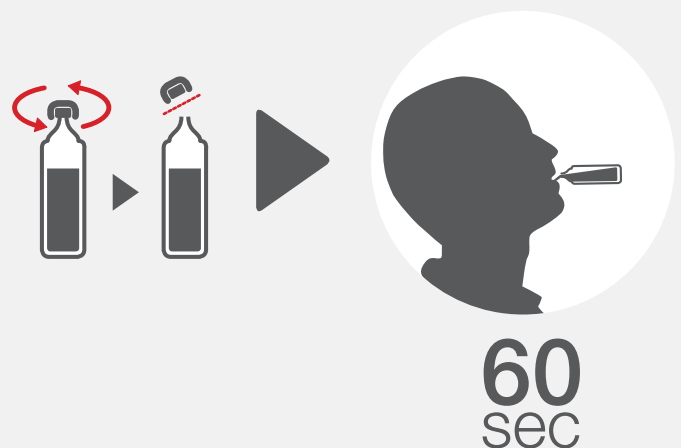

**4** Ampulle öffnen. Salzlösung in den Mund geben und 1 Minute spülen (wie Mundspülung).

# ENTNAHME SPEICHELPROBE

## Anleitung

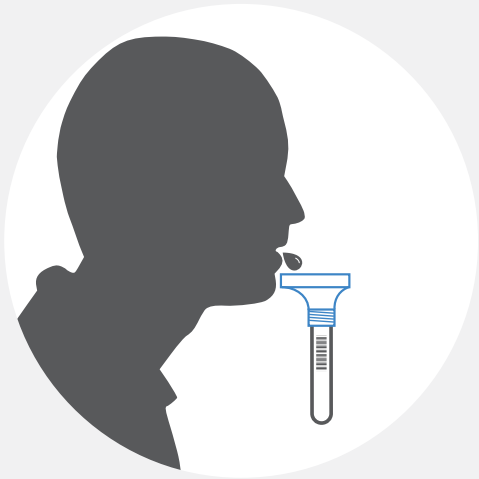

**5** Speichel über Trichter ins Röhrchen geben.

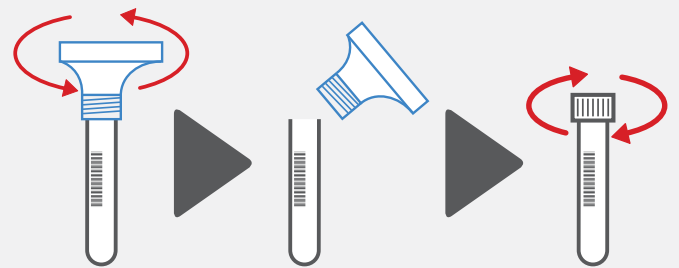

**6** Trichter entfernen, Röhrchen mit dem Deckel gut verschliessen.

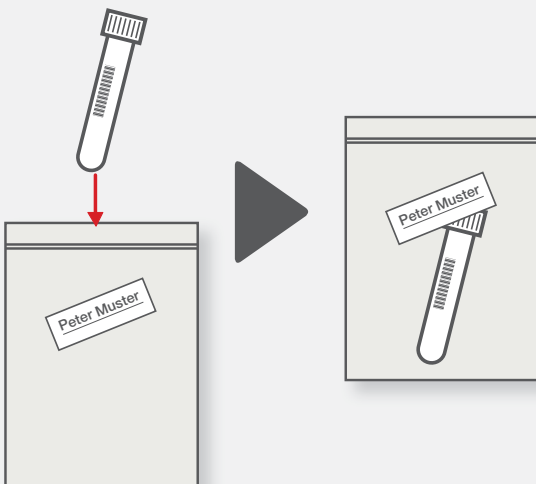

**7** Röhrchen in beschrifteten Minigrip-Beutel legen.

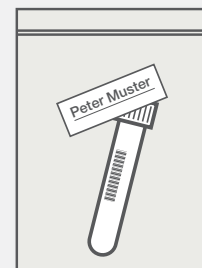

**8** Beutel mit der Probe darin abgeben.