

PRÉLÈVEMENT D'ÉCHANTILLONS DE SALIVE

Instructions

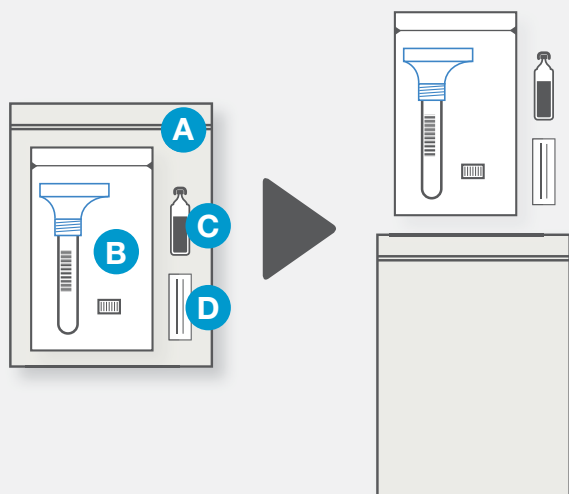

1 Ouvrir le sac minigrip (A) - retirer l'unité de crachage (B), l'ampoule de solution saline (C) et l'étiquette (D).

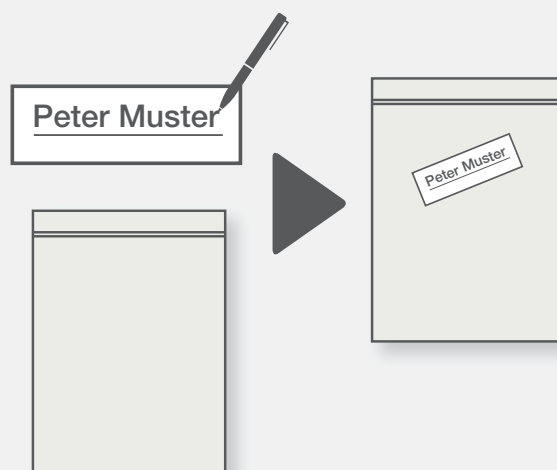

2 Ecrire nom sur l'étiquette et la coller sur le sac minigrip.

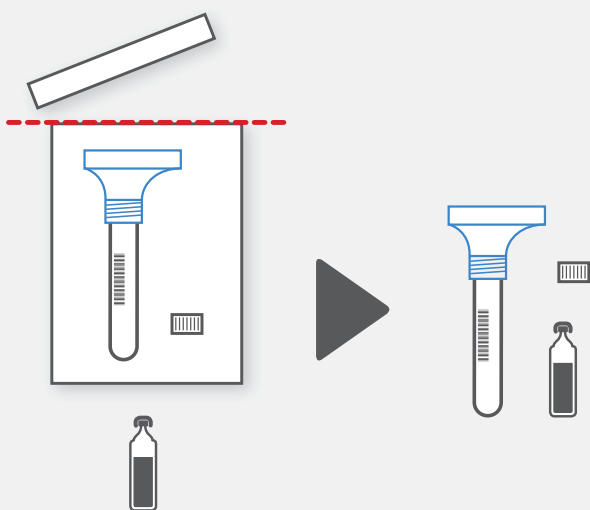

3 Ouvrir sac avec l'unité de crachat et préparer contenu (tube de prélèvement avec entonnoir, couvercle) et l'ampoule avec la solution saline.

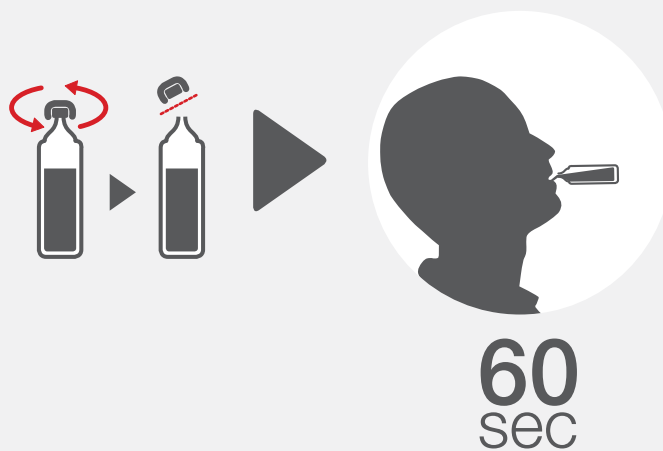

4 Ouvrir l'ampoule. Verser la solution saline dans la bouche et rincer pendant 1 minute (comme un bain de bouche).

PRÉLÈVEMENT D'ÉCHANTILLONS DE SALIVE

Instructions

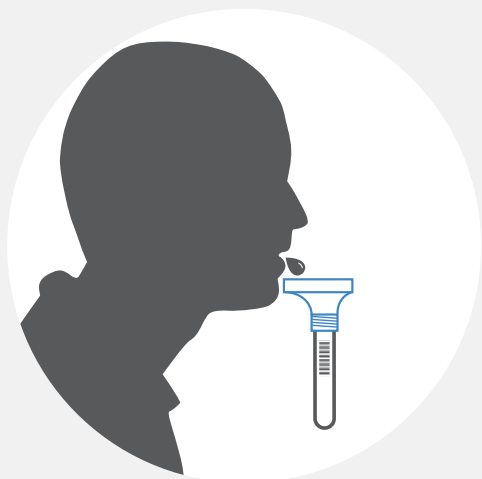

5 Verser la salive dans le tube à échantillon via l'entonnoir.

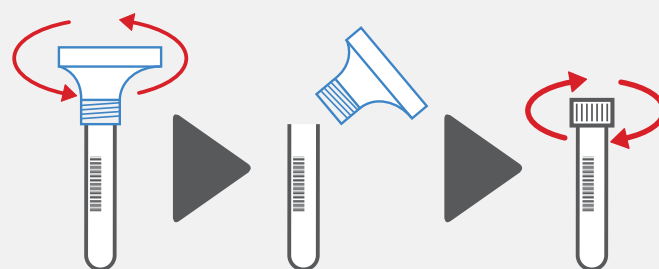

6 Retirer l'entonnoir, visser le couvercle sur le tube d'échantillon et s'assurer qu'il est bien fermé.

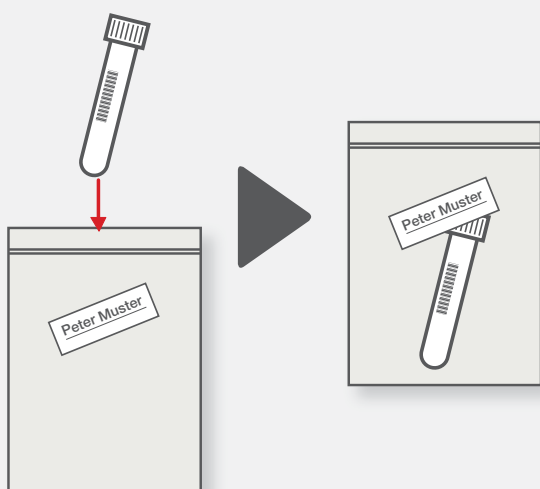

7 Placer l'échantillon dans le sac minigrip étiqueté.

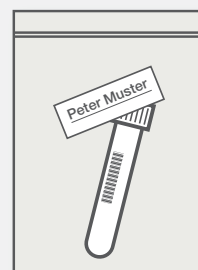

8 Remettre le sac contenant l'échantillon.