

PROBEN ERFASSEN UND EINSENDEN

Anleitung

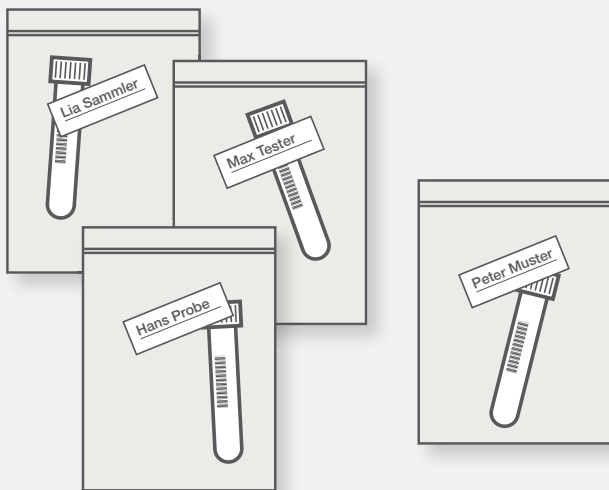

- 1 Beutel mit den Proben bereitlegen (sind jeweils mit Namen oder Personalnummer der Testperson beschriftet).

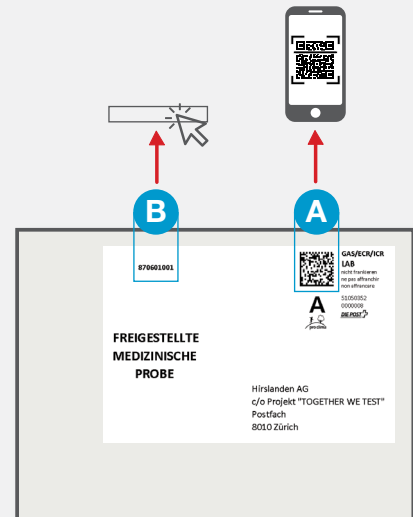

- 2 Versandkuvert nehmen und Frankatur-Code in der Plattform erfassen: entweder Code (A) scannen oder Sendungsnummer (B) eintippen.



- 3 Einen Beutel mit Probe nehmen und die Testperson anhand Namen oder Personalnummer in der angezeigten Liste suchen.

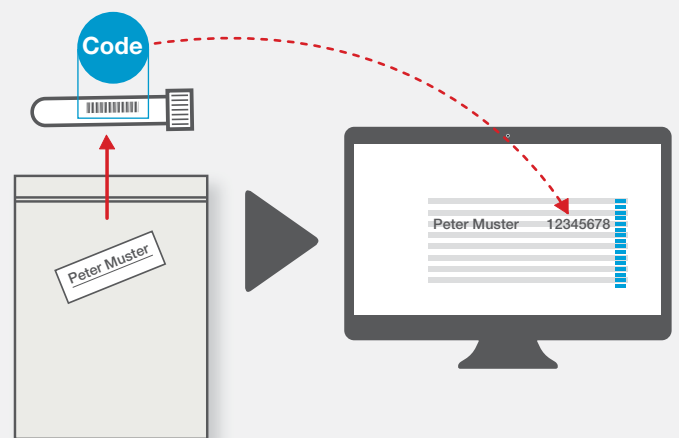

- 4 Probenröhrchen aus Beutel nehmen und den Barcode darauf im Feld der Person erfassen (scannen oder eintippen) und speichern.

PROBEN ERFASSEN UND EINSENDEN

Anleitung

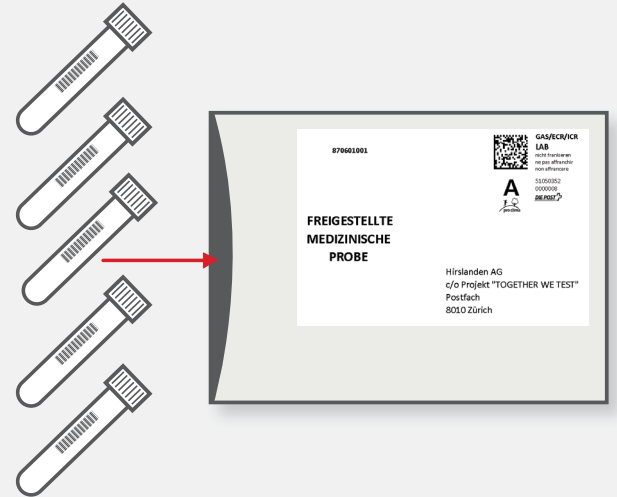
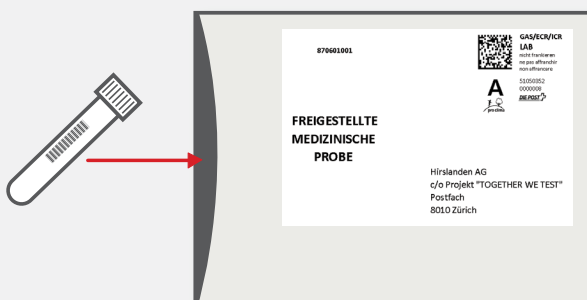

5 Probenröhrchen in das erfasste Versandkuvert legen.

6 Vorgang ab Punkt 3 wiederholen und Proben zum Kuvert hinzufügen (Total mindestens 4, maximal 10 Proben pro Kuvert).



7 Kuvert gut verschliessen und der Post übergeben (möglichst an einem Schalter).