



HIRSLANDEN

KLINIK BIRSHOF



30
JAHRE **2022**

MITARBEITENDE ZEIGEN KUNST



KUNST
IM BIRSHOF

21



JILL LINDA KRATTIGER
HNO-Zentrum beider Basel
Kormoran, 2016, Zeichnung

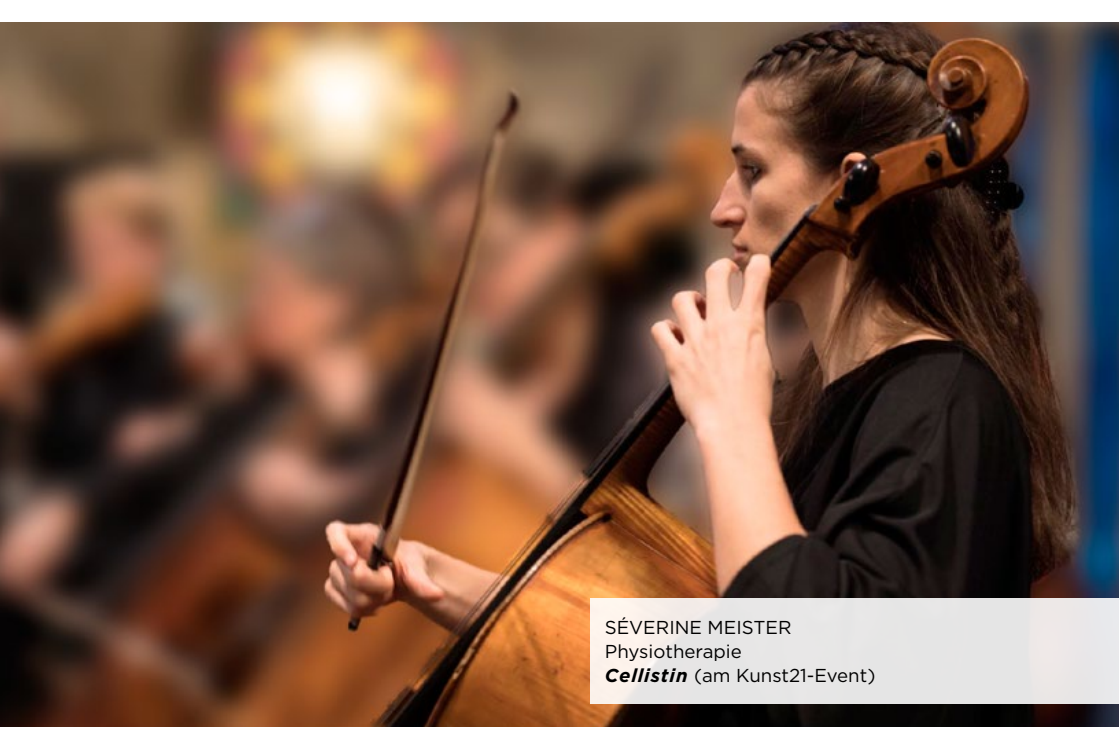

SÉVERINE MEISTER
Physiothérapie
Cellistin (am Kunst21-Event)

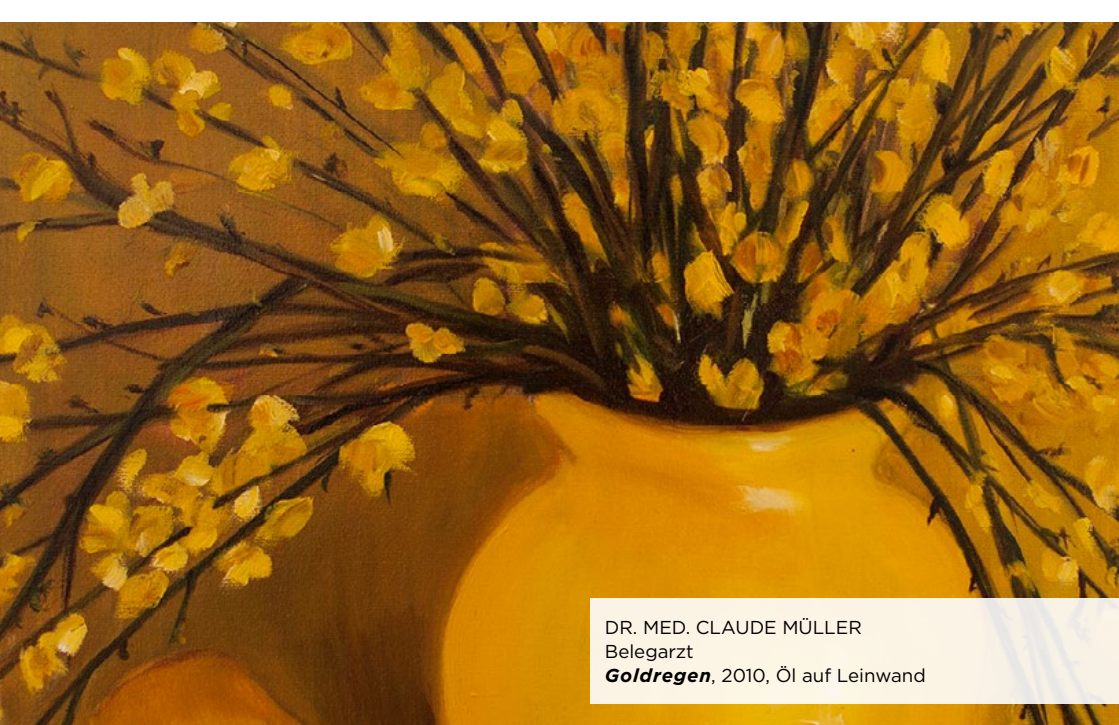

DR. MED. CLAUDE MÜLLER
Belegarzt
Goldregen, 2010, Öl auf Leinwand



EVELYN NYFFENEGGER

Praxis Dr. N. Koechlin

Trouba d'ours, 2020, Fotocollage auf Leinwand

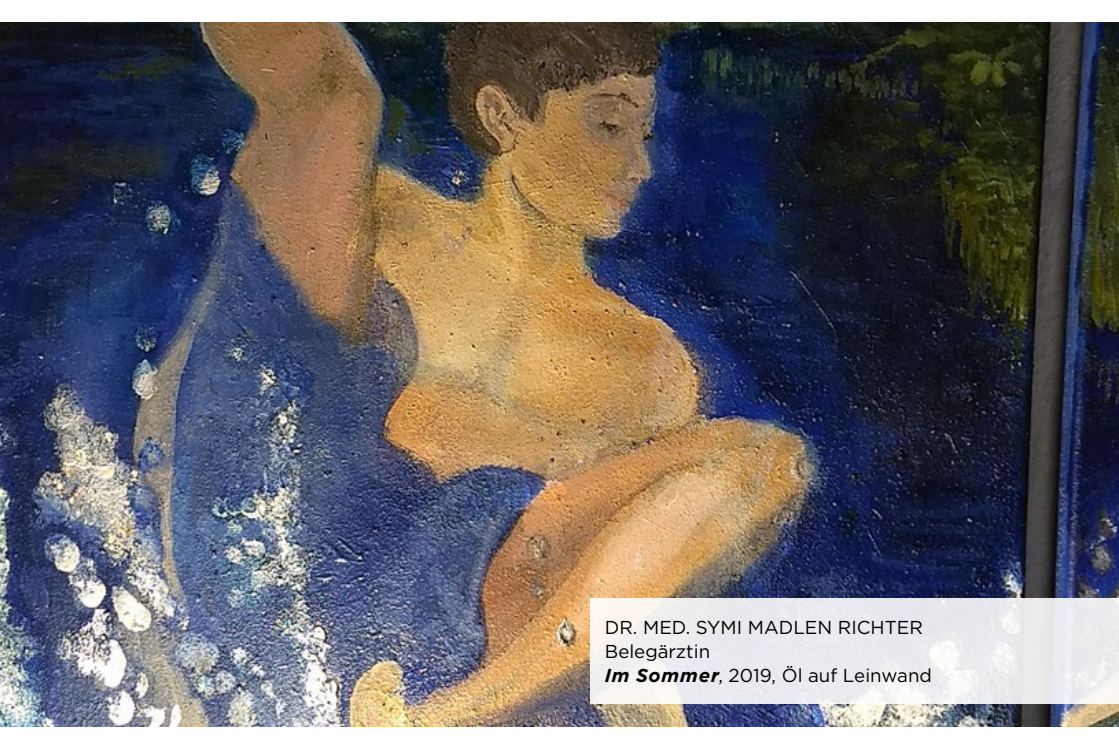

DR. MED. SYMI MADLEN RICHTER
Belegärztin
Im Sommer, 2019, Öl auf Leinwand



BRIGITA ROZMAN
Hospitality & Facility Management
Farben, 2019, Fotografie



KARIN SCHAD
Praxis Leonardo
Gasse/Alley, 2019, Fotografie auf Alu-Dibond



DR. MED. NATHALIE SCHELHORN
Belegärztin

Gelbe Schatten, 2018, Fotografie auf Acrylglas

Die Hirslanden Klinik Birshof lädt Sie herzlich zu einer ganz besonderen Ausstellung ein.

Anlässlich unseres 30-Jahr-Jubiläums bieten wir unseren Mitarbeitenden die Möglichkeit, ihre ganz persönliche Kunst in der Klinik Birshof auszustellen. Eine Vielfalt an Fotografien, Malerei, Zeichnungen und Collagen werden präsentiert – Sie werden staunen, welche Talente sich offenbaren! Der Kunst21-Event wird von **Séverine Meister**, Physiotherapie, und ihrem Streichquartett musikalisch untermalt.

Wir freuen uns auf Ihren Besuch.



Beatriz Greuter
Direktorin Hirslanden Klinik Birshof

KUNST21-AUSSTELLUNG BIS 31. DEZEMBER 2021

Die Ausstellung ist von Montag bis Freitag von 8.00 bis 18.30 Uhr für Sie zugänglich. Samstag und Sonntag ist die Ausstellung geschlossen.

KUNST21-EVENT DONNERSTAG 18. NOVEMBER 2021 18.30 UHR

Bitte konsultieren Sie unsere Webseite:
www.hirslanden.ch/birshof für die aktuell geltenden Besuchsmöglichkeiten in der Klinik Birshof.

TITELBILDER:

Die hier abgebildeten Kunstwerke zeigen jeweils einen Bildausschnitt des Originals aller Teilnehmenden.

SO FINDEN SIE UNS

TRAM

- Tram Nr. 11, Station Spengler
- Tram Nr. 16 oder Bus Nr. 36, Station Leimgrubenweg

BUS

- Bus Nr. 60, Station Motorfahrzeug-Prüfstation



Parkplätze stehen im hausinternen Parking zur Verfügung

HIRSLANDEN KLINIK BIRSHOF

REINACHERSTRASSE 28

CH-4142 MÜNCHENSTEIN

T +41 61 335 22 22

F +41 61 335 22 05

WWW.HIRSLANDEN.CH/BIRSHOF



NÄCHSTE VERNISSAGE:

**«FARBEN & MEHR» MIT SUSI KRAMER,
BERNHARD MADÖRIN UND
ROBERT ZUMKELLER**

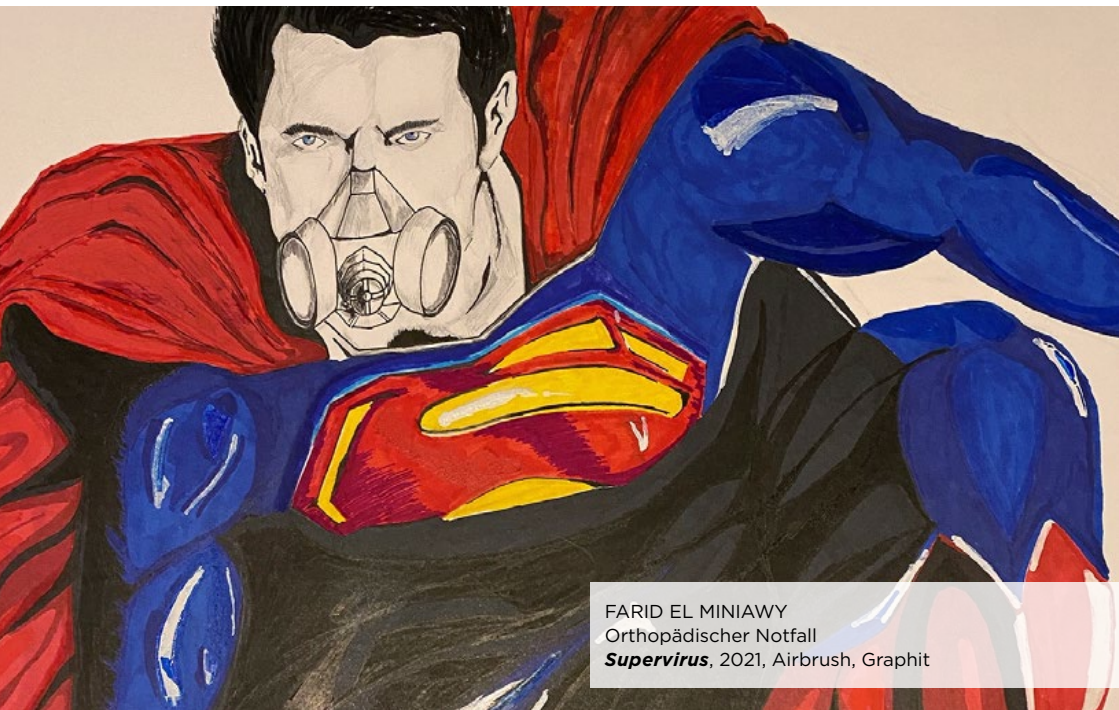

FARID EL MINIAWY
Orthopädischer Notfall
Supervirus, 2021, Airbrush, Graphit



KARIN FISCHER-MEIER

Empfang

Feuerwerk, 2020, Acryl/Spachteltechnik



LAURA FREUTEL

Operationsaal

Schlittenhunde, 2015, 1mm-Gobelin-Technik



MÉLANIE GYSIN

Radiologie

Back to Black, 2018, Fotografie auf Alu gebürstet

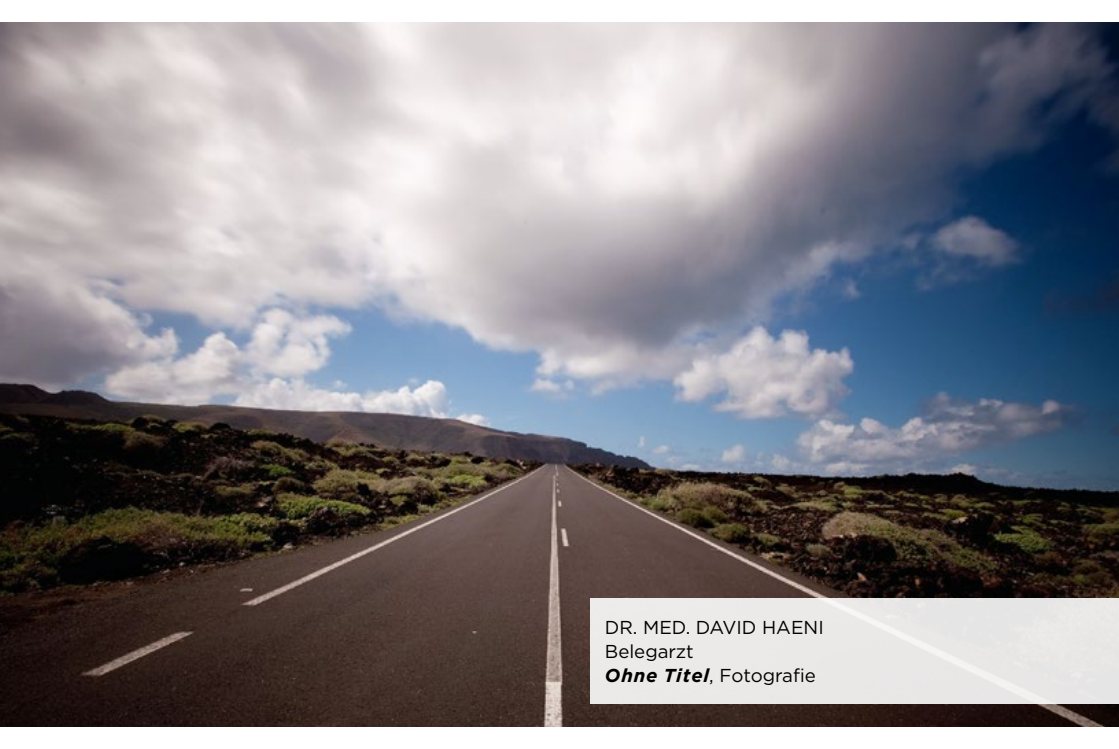

DR. MED. DAVID HAENI
Belegarzt
Ohne Titel, Fotografie

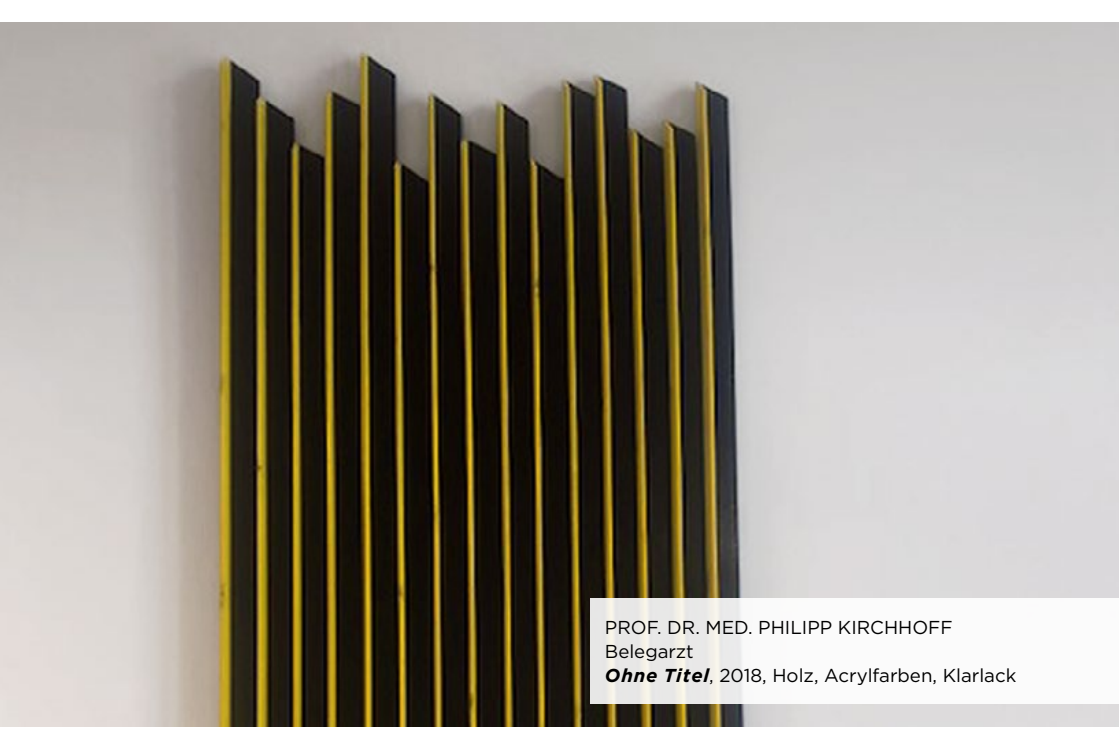

PROF. DR. MED. PHILIPP KIRCHHOFF
Belegarzt

Ohne Titel, 2018, Holz, Acrylfarben, Klarlack

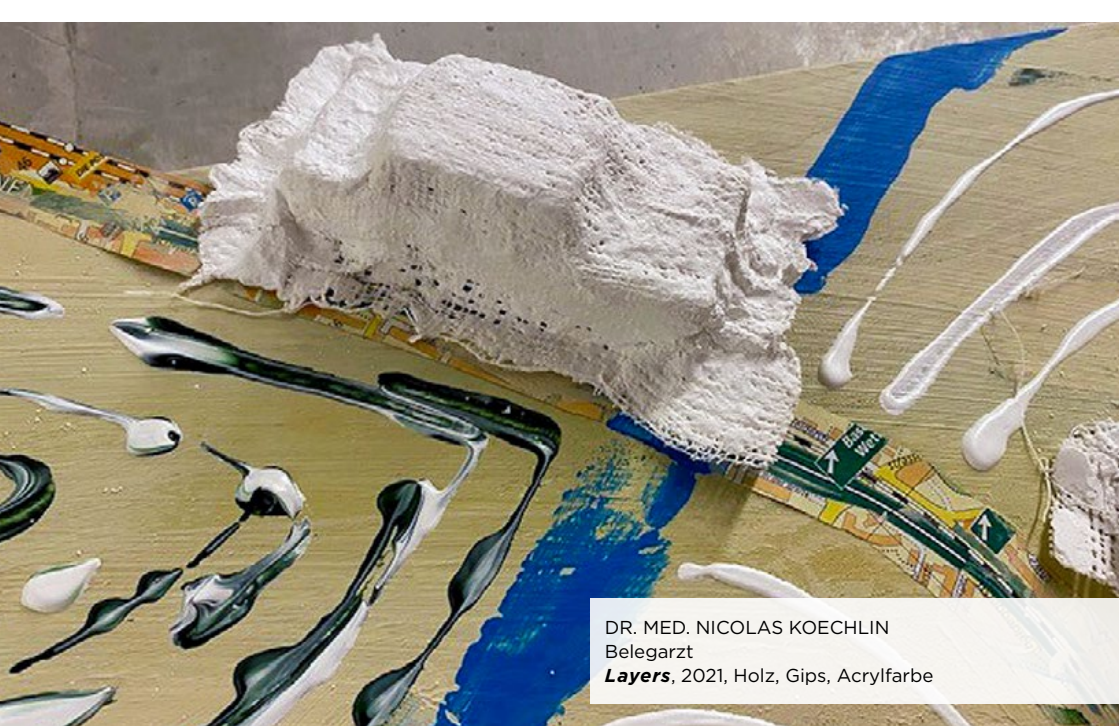

DR. MED. NICOLAS KOECHLIN
Belegarzt
Layers, 2021, Holz, Gips, Acrylfarbe



PASCALE KOOPMANN

Empfang

Vogel, 2020, Papierresten und Acryl